

## Ciudad Real



### El PP-CR constituye su Comité de Recuperación Económica



González, Sánchez de Pablo y Valverde

El presidente del PP-CR, Miguel Ángel Valverde, ha constituido el Comité de Recuperación Económica e Impulso de la Provincia, junto a la Secretaria General, Sonia González y el Vicesecretario de Recuperación Económica, Jesús David Sánchez de Pablo. Este Comité es un órgano abierto, que inicialmente se constituye con una decena de integrantes con diferentes perfiles profesionales, con gran experiencia y reconocimiento en sus respectivos sectores. Autónomos, empresarios, académicos, entre otros, analizarán la situación económica de la provincia para plantear estrategias que posibiliten la reactivación de nuestra economía.

Han puesto de relieve la escasez de ayudas directas compensatorias al importante número de restricciones que se han encadenado en el último año y los exigentes requisitos de las ayudas convocadas. La incertidumbre actual, en temas tan trascendentes como la gestión futura de los ERTES, y la escasa flexibilidad de la normativa existente, junto a la falta de reacción y deficiente atención al público de algunas administraciones públicas como el SEPE han centrado el análisis del Comité. Así mismo, se ha puesto de manifiesto la importancia de canalizar de forma eficiente los fondos de recuperación europeos, para que convierta los problemas actuales en retos que mejoren la competitividad de las empresas y consideran que es fundamental, escuchar a los profesionales y crear estructuras de reparto de recursos económicos donde primen los criterios de oportunidad y eficiencia, frente a los políticos. La digitalización, el desarrollo de las comunicaciones y la problemática de la despoblación serán objeto de análisis en los siguientes comités, que pretenden convertirse en un referente de análisis económica que genere utilidad a nuestra provincia.

## Región



### El PP-CLM en bloque denuncia la carente gestión de Page y muestra su intención de seguir escuchando a la sociedad civil y llevando su voz a las instituciones

Los comités de dirección del PP-CLM en las cinco provincias han mantenido un encuentro telemático, en el que se han puesto en común diferentes aspectos de la actualidad política nacional y regional, con el fin de analizar el trabajo que el partido ha realizado hasta ahora y planear acciones futuras.

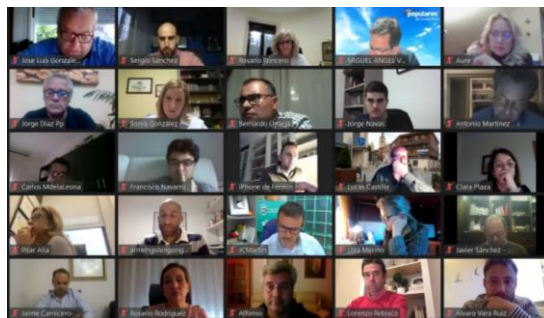

Han lamentado que el “milagro” del superávit no sea más que la traducción de una mala gestión de los recursos económicos de la Junta por parte de Page, que olvida a quienes más necesitan apoyo económico hoy en día.

Criticán la inexistente solidaridad de Page con los vecinos de la región y muestran su decepción al comprobar que está más preocupado por seguir al dictado los mandatos de Pedro Sánchez, haciendo teatro sobre sus falsos desacuerdos en medios de comunicación y ponen de relevancia la alternativa seria y moderada de Paco Núñez, dispuesto a recorrer la región, preocupado por sus vecinos, no como Page preocupado de Madrid y dando la espalda a su tierra.

## Manzanares



### La concejal de obras del Equipo de Gobierno socialista, obligada a pedir disculpas en el Salón de Plenos

---

En el pleno ordinario, correspondiente al mes de marzo, el Grupo Municipal Popular presentaba para su debate una interpelación sobre el estado de las obras que se están efectuando en las redes de agua para su renovación. Rebeca Sánchez-Maroto, portavoz del Grupo Popular, explicaba que “las obras se están prorrogando más de lo estrictamente necesario, según los contratos firmados por el Ayuntamiento con la empresa adjudicataria, la calle San Marcos se debería haber finalizado en febrero y la calle Lope de Vega debería estar ya terminada, sin embargo, a los vecinos todavía les quedan meses para volver a la normalidad”.



Rebeca Sánchez-Maroto



“El Ayuntamiento no podrá reclamarle a la empresa por el retraso en la finalización, dado que en el contrato no se contempla esta posibilidad, mientras que los residentes están sufriendo todo tipo de molestias e inconvenientes para acceder a sus viviendas y negocios, siendo imposible el acceso a sus domicilios en muchos casos o transitar por la calle con un mínimo de seguridad debido a la acumulación de escombros en las aceras”. “No pueden ustedes exigirle a los manzanareños más paciencia, ni gestionar peor esta reforma, pónganse a trabajar para que este desastre finalice lo antes posible, y mientras tanto, sean ustedes conscientes de que si fuera necesaria la entrada de una ambulancia o un coche de bomberos será imposible por el estado de las obras”.

## Ciudad Real



### El diputado regional, Miguel Ángel Rodríguez: “Es inmoral rescatar a una aerolínea venezolana cuando se está dejando caer a muchos sectores de la región”

---



Miguel Ángel Rodríguez

Rodríguez ha lamentado que “en el Pleno de ayer de las Cortes de Castilla-La Mancha, el Gobierno de Emiliano García-Page se negara a ampliar el Decreto de ayudas del Gobierno Central que deja fuera a muchos sectores de nuestra región”. Ha criticado además que, de estas ayudas, a Castilla-La Mancha van a llegar solo 206 millones de euros, “una cantidad ridícula por la incidencia que ha tenido la pandemia en la región y por lo que representa la población castellano-manchega en relación con la población total de España”, por lo que ha instado a Page “a que no sea conformista y reclame a Sánchez más ayudas”. “Nadie entendería que pueda haber 53 millones de euros para rescatar a la Compañía Aérea venezolana Plus Ultra, y no haya dinero para rescatar a nuestras pymes y autónomos”. “Es lamentable que nadie de explicaciones de estas ayudas que, aunque no son ilegales, son inmorales”.

En otro orden de cosas, ha criticado que ayer Page “sacara pecho del superávit en las cuentas públicas, un superávit que es debido a las ayudas que han llegado del Gobierno Central por la pandemia, pero que no entienden los miles de autónomos y pymes de nuestra región que no llegan a fin de mes y han tenido que cerrar la persiana”. “No puede ser que la Junta tenga superávit cuando hay empresas que están quebrando y familias que no llegan a fin de mes, por eso, es necesario un Plan de Rescate que no deje a nadie por el camino”.